可怕

飞来异物 双层玻璃打出了小洞

卧室双层玻璃被打出一个小洞 市民沈先生供图

本报讯（记者 罗曦）“啪！”18日15时许，家住乐山中心城区嘉定北路某单位宿舍的沈先生被突如其来的一声巨响吓了一大跳。等他回过神来四处查看，发现卧室窗户上被不明物体打凹了一个小洞。

据悉，当天，沈先生下班回家后准备补眠，谁知刚跨进卧室门，就听到“啪”的一声巨响。“把我吓了一大跳，仔细查看后，发现卧室的玻璃窗户上凹进去了一个小洞，边缘还出现了裂纹。”沈先生说：“我家的窗户安的是双层玻璃，可见这东西打过来力量有多大。”

随后，沈先生在家里四处查看，但没有发现打凹玻璃窗户的物体是什么。由于卧室对面约10米远的地方是某小区住宅楼，沈先生猜测，可能是该住宅楼里有小孩玩玩具枪，玩具枪弹击中了窗户。“我家不临街，而且还在5楼，基本排除了溅起飞石击中窗户的可能。这还是我第一次遇到窗户被打凹。”沈先生告诉记者，“幸好卧室的窗户是关着的，要是窗户开着又恰好有人经过窗前，就可能被打伤。”他提醒玩具枪具有一定危险性，家长给孩子购买玩具时一定要谨慎，同时还要加强对孩子的教育，不要玩危险的物品。

惊险

城区一高层住宅冒浓烟

本报讯（记者 钟成甲）昨（22）日，乐山中心城区领地国际公馆小区一住户家中冒出浓烟。

当日11时许，领地国际公馆小区13栋16楼的一户居民餐厅窗户突然冒出阵阵浓烟，并伴随着一股焦臭味。发现这一幕，邻居赶紧通知了物管。物管工作人员在现场一边接上消防水带，一边紧急联系业主，所幸收到通知后业主及时赶回。

记者随后来到事发业主家中，屋内抽油烟机仍在工作，烟雾虽已基本散尽，但空气中仍弥漫着一股焦臭。据业主介绍，事发前锅里煮着东西，下楼买饮料时想着耽误不了多久便没有关火，不料下楼后又遇到其他事情，竟忘了锅里还煮着东西，收到物管通知后才回过神来，赶回家后楼道里已是烟雾弥漫，所幸还算及时。在此提醒大家，日常生活工作中安全无小事，水火无情，勿存侥幸。

无语

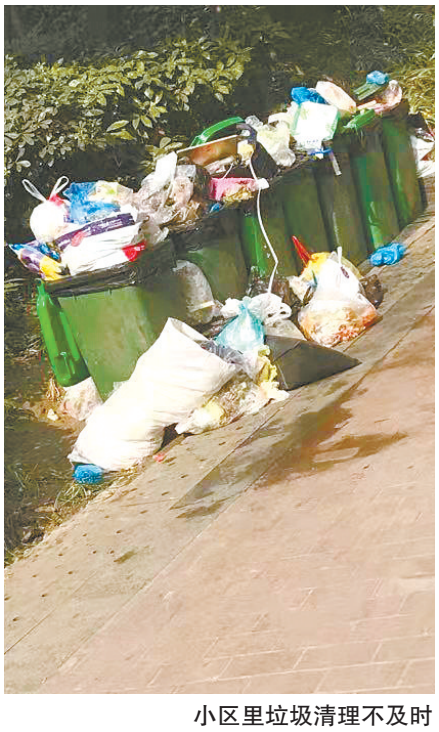
小区里垃圾清理不及时

垃圾成堆、电梯里踩大便……这个小区问题真不少

本报讯（记者 钟成甲 摄影报道）近日，家住乐山中心城区天和大院小区的居民向记者反映，该小区公共卫生存在严重问题，甚至不时还会在楼道和电梯内看见排泄物。

22日，记者来到天和大院，进入小区最明显的感觉便是地面植被破损严重，很多原本的绿化地带都露出了泥土，微风一吹便尘土四起。在垃圾收集点，垃圾桶表面沾满污渍，散发出阵阵异味。据小区居民反映，小区内的垃圾桶清理不及时，经常一到晚上就垃圾成堆，还经常有人翻垃圾桶，搞得满地垃圾，恶臭扑鼻。此外，记者在该小区负一楼电梯间看到，白色的墙面蹬满了脚印，停车场多处地面涂料脱落，停车场墙面则有多处渗水，水流顺着墙壁常年流淌已形成厚厚的钙化层……

而最令居民们感到气愤和不可理解的，则是时常会在电梯或者楼道里“偶遇”大小便！“有的是宠物留下的，有的竟是人为的！”小区居民告诉记者，“宠物留下粪便属于主人缺乏素质，但电梯监控也拍到过有人在电梯里排大便，实在是很恶心！”

该遭

欠钱不还 老赖回家过年被拘

本报讯（记者 宋宇凡）春节是阖家团圆的日子，欠钱不还的失信被执行人鲁某某也回了家。2月18日是农历正月初七，鲁某某在市中区茶坊街被夹江县人民法院执行法官与法警连夜带走拘留。

2016年，因承包工程需要，鲁某某向王某某借款50万元。两年后，因鲁某某无钱归还，遂向王某某承诺在其借款本金50万元的基础上，另付王某某2年利息22万元，本息共计72万元，并向王某某出具了借条。借款期满后，鲁某某未按期还款，王某某诉至夹江县人民法院。2018年5月28日，夹江县人民法院依法判决鲁某某在判决生效后十日内偿还王某某本金50万元、利息22万元。

未能如期收到偿还款的王某某向夹江县人民法院申请强制执行，经查询，被执行人鲁某某除一辆小汽车外，无其他可供执行财产，且鲁某某藏匿外地不知所踪。夹江县人民法院依法对其车辆进行了查封，并对鲁某某作出限制消费令，将其纳入失信被执行人名单。

2021年2月18日，夹江县人民法院执行法官收到群众举报，称看到鲁某某回家过年，执行法官与法警迅速出击，连夜赶赴。最终，鲁某某被带走拘留。

花12000元买假证驾车 一男子被罚

本报讯（记者 甘国江）18日，来自凉山彝族自治州雷波县的男子白某因持假证开车、无证驾驶，被民警查获并没收其假驾驶证，扣留其机动车，同时，白某因未取得机动车驾驶证驾驶机动车、使用伪造的机动车驾驶证两项违法行为将面临6000元罚款、20日以下行政拘留的严厉处罚。

2月18日，四川省公安厅高速公路公安局四分局十大队在G4216蓉丽高速沐川南收费站执行勤务工作。当天16时30分许，执勤民警发现一辆棕色的越野车缓缓驶来，驾驶员没有按规定使用安全带，于是民警将驾驶座的男子拦下，并要求其出示驾驶证和行驶证。经查证问询，发现白某的驾驶证是他花12000元“买”的，而且还是伪造的。民警随即对其进行了批评、处罚。

丈夫酒驾被查 妻子竟“爬行”换座

本报讯（记者 张力）日前，德阳男子张某在成都喝了酒，晚上开车和妻子返回沐川县，下高速时发现民警例行检查。为了躲避惩罚竟然在监控下让妻子“爬行”至驾驶室和自己交换座位，结果没有逃过公安机关的“火眼金睛”，最终张某将面临罚款1900元，驾驶证记12分并暂扣6个月的严厉惩罚。

2月15日晚，四川省公安厅高速公路公安局四分局十大队在G4216蓉丽高速沐川收费站开展夜查行动。22时45分左右，现场执勤的民警对一辆白色小轿车进行例行检查。打开车门便闻到一股浓烈的酒气，坐在后排的男子满脸通红，满身酒气。考虑到两人为躲避惩罚“掉包”的可能性较大，现场民警兵分两路，一组人员前往监控中心调取视频，一组人员在现场控制住两人。随后，调取监控人员成功调取到了二人换座的视频。最终，民警对张某违法行为进行了严厉的批评教育，并开具了违法处理通知书。